Sezione A-A SETTO E TRAVE DI BORDO

Scala 1:20

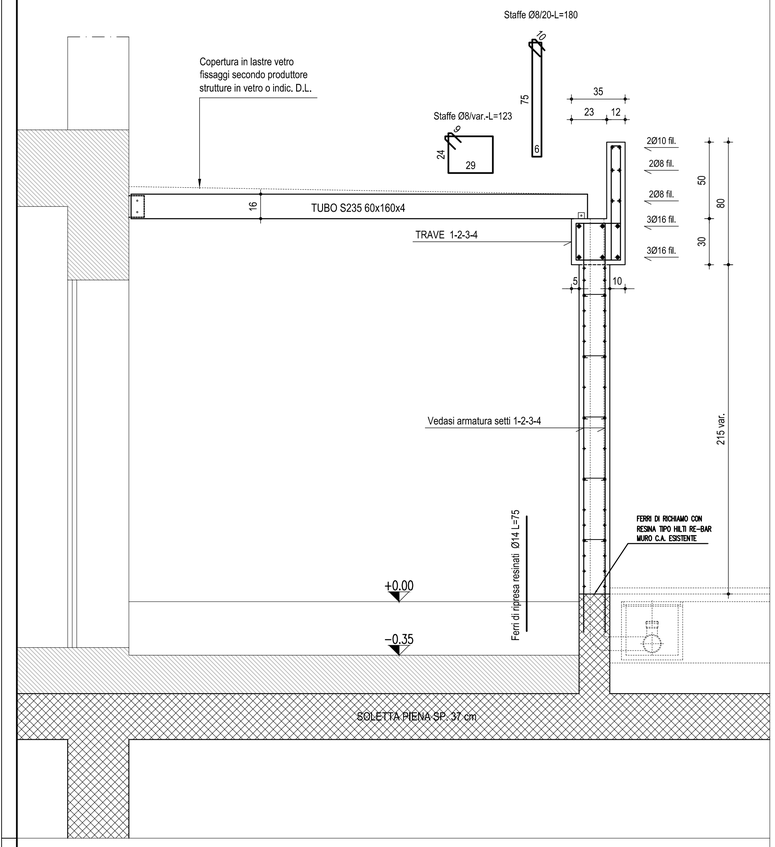

SETTI 1-2-3-4 (sez. 20x90)

Scala 1:20

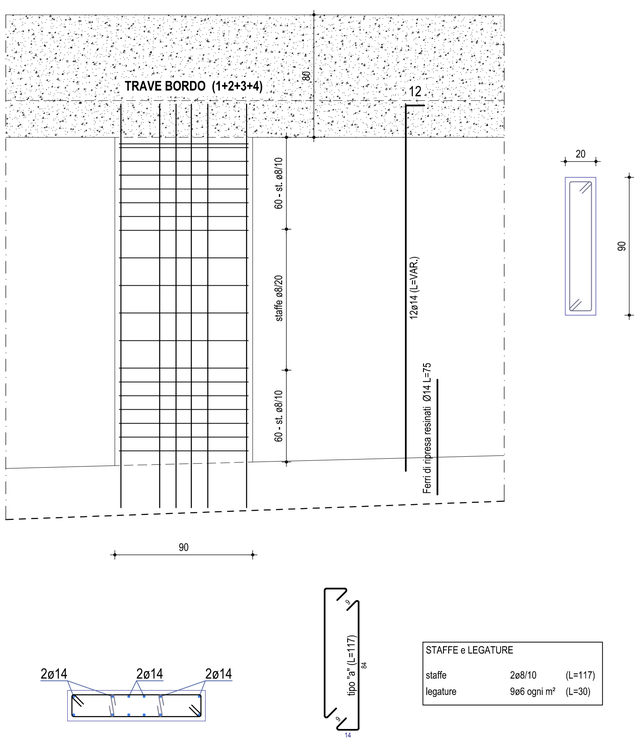

STAFFE e LEGATURE		
staffe	2ø8/10	(L=117)
legature	9ø6 ogni m²	(L=30)

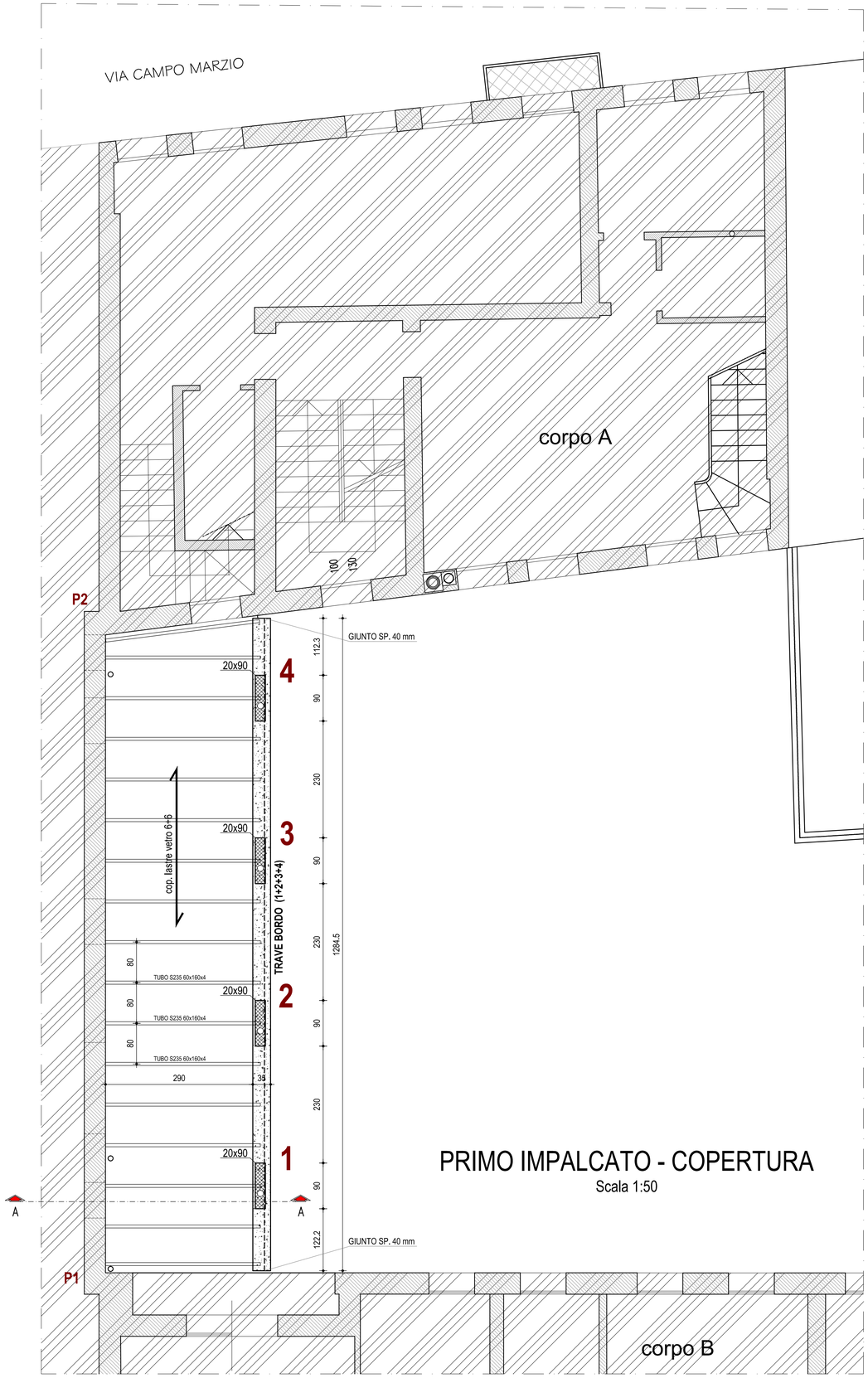

PRIMO IMPALCATO - COPERTURA

Scala 1:50

N.B.	Dimensioni e quote altimetriche: fare riferimento agli elaborati architettonici esecutivi adeguando la soluzione progettuale alla situazione riscontrata su indicazioni del D.L.

PRESCRIZIONI PER I MATERIALI

		Classe Resistenza	Classe Cemento	Classe Consistenza	Classe Esposizione: Classe	Classe Esposizione: max a/c (UNI)	Classe Esposizione: Dos. min cm/m	Classe Esposizione: Copr. Fe min. mm
CLS	STRUTTURE DI FONDAZIONE	C25/30 (Rck 30 MPa)	325 Kg/cmq	S3 Slump. 100-150 mm	XC2	0.50	300	40
	STRUTTURE IN ELEVAZIONE	C25/30 (Rck 30 MPa)	325 Kg/cmq	S4	XC2	0.60	300	30
		Tensione caratteristica snervamento fyk	Tensione caratteristica rottura ftk	Tensione ammissibile max fe	Allungamento rottura A5%	Sovrapposizione min. ferri	
ACCIAIO C.A.	B450 C (FeB44K Controllato)	>=4300 Kg/cmq	>=5400 Kg/cmq	2600 Kg/cmq	>= 12	>70> / 2 Maglie	Ferri longitudinali / Rete
	Zona Sismica (limiti dei rapporti)	fy/fyk<=1.35	(ft/fy)medio>=1.13	fy=tensione di snervamento di un singolo campione ft=tensione di rottura di un singolo campione			
		Tensione di snervamento fyk	Tensione di rottura a trazione ftk	Resilienza KV a 0°C	Allungamento % Lamiere	Allungamento % Profilati	
ACCIAIO CARPENTERIA	S275	>=2750 Kg/cmq	>=4300 Kg/cmq	>=27 J	>= 23	>= 24	
		Tensione di snervamento fyk	Tensione di rottura ftk	Tensione ft,N UNI 3740	Tensione amm. a trazione	Tensione amm. a taglio	
BULLONI	Classe 10.9	>=9000 Kg/cmq	>=10000 Kg/cmq	>=7000 Kg/cmq	>=4670 Kg/cmq	>=3300 Kg/cmq	
	Classe 8.8	>=6400 Kg/cmq	>=8000 Kg/cmq	>=5600 Kg/cmq	>=3730 Kg/cmq	>=2640 Kg/cmq	

N.B.	
	Verificare le misure e la corrispondenza con il progetto architettonico
	Verificare le misure e la corrispondenza con lo stato attuale
	E' prescritta la vibrazione meccanica dei getti L'uso di additivi nel cls deve essere preventivamente concordato con la DD.LL.

LEGENDA:

- STRUTTURA ESISTENTE
- PILASTRI/SETTI C.A.
- MURATURA IN C.A.
- GETTI C.A.

N.B. Il **direttore dei Lavori** "*dovrà controllare la validità delle ipotesi di progetto durante la costruzione dell'opera, considerando, oltre ai dati raccolti in fase di progetto, anche quelli ottenuti con misure e osservazioni nel corso dei lavori per adeguare, eventualmente, l'opera alle nuove situazioni riscontrate*".

N.B. QUOTE DA VERIFICARE IN CANTIERE A CURA D.L. E SECONDO PROG. ARCHITETT.

N.B. Tutti i particolari e le sez. si intendono da ripetersi per ogni situazione simile

COMUNE DI MAROSTICA

PROVINCIA DI VICENZA

COMPLETAMENTO OPERE DI URBANIZZAZIONE
COMPARTO 2 DEL PIANO DI RECUPERO POLITEAMA.

Per conto di:

AMMINISTRAZIONE COMUNALE DI MAROSTICA

Via Tempesta, 17 - 36063 MAROSTICA (VI)

STUDIO DI ARCHITETTURA

DOTT. ARCH. LEONARDO LORENZONI

VIA M.TE PERTICA 1/A - 36020 POVE DEL GRAPPA (VI)
tel/fax 0424/80219 - architetto.lorenzoni@gmail.com
PEC - architetto.lorenzoni@open.legalmail.it

Tavola n° S1	COMPLETAMENTO OPERE DI URBANIZZAZIONE – COMPARTO 2 DEL PIANO DI RECUPERO POLITEAMA		Il Tecnico
	Elaborato: PORTICO NORD PIANTA IMPALCATO – PARTICOLARI – SEZ.		
	Ubicazione: VIA M.TE GRAPPA – MAROSTICA (VI)		
	Committente: COMUNE DI MAROSTICA		
DEFINITIVO ESECUTIVO	Data: MARZO 2018	- STRUTTURE -	Scala: 1:50-20

A termini di legge si riserva la proprietà di questo disegno con divieto di riprodurlo o renderlo comunque noto a terzi senza autorizzazione scritta.