

SEZIONE S2 - 1:50

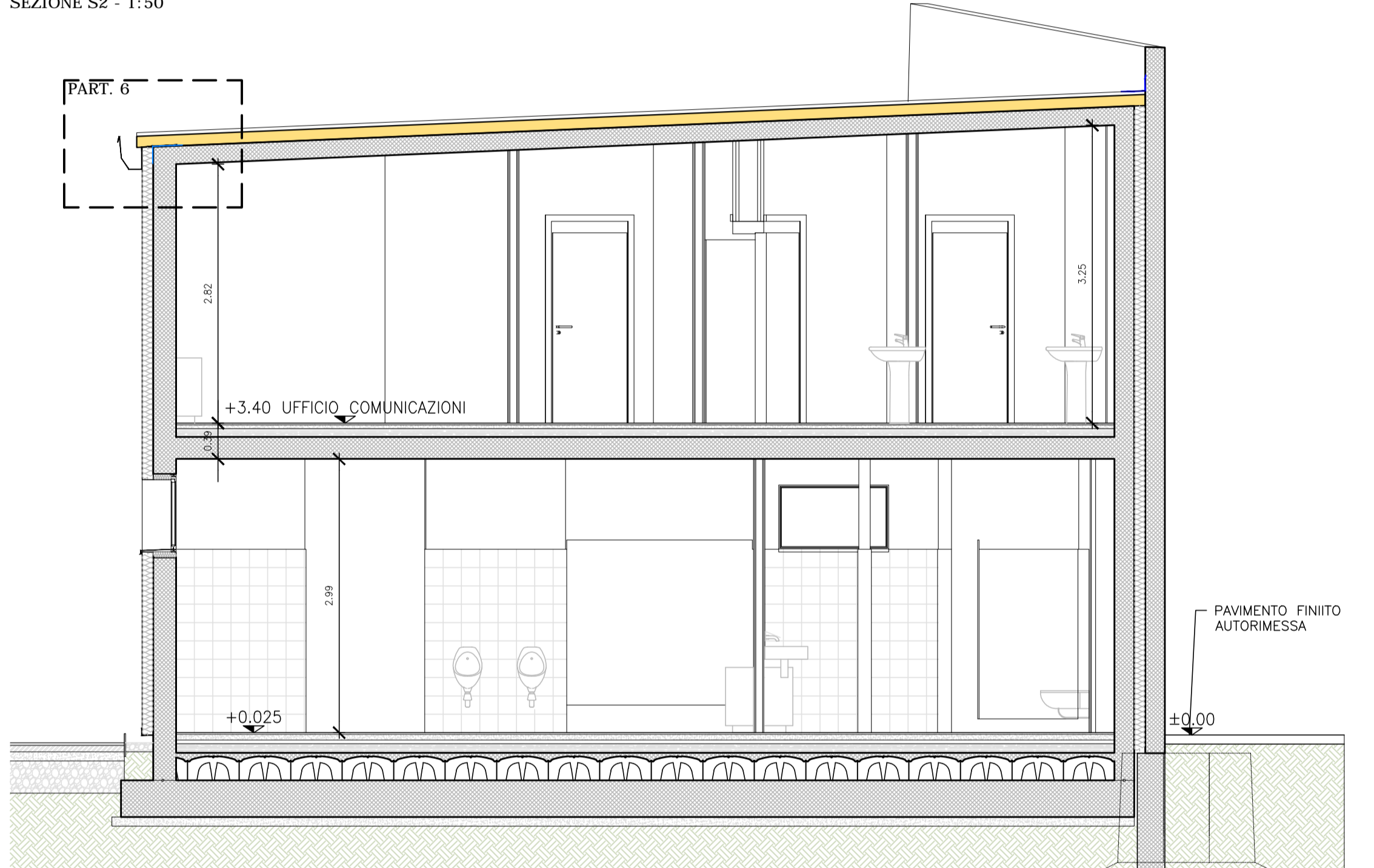

SEZIONE S4 - 1:50

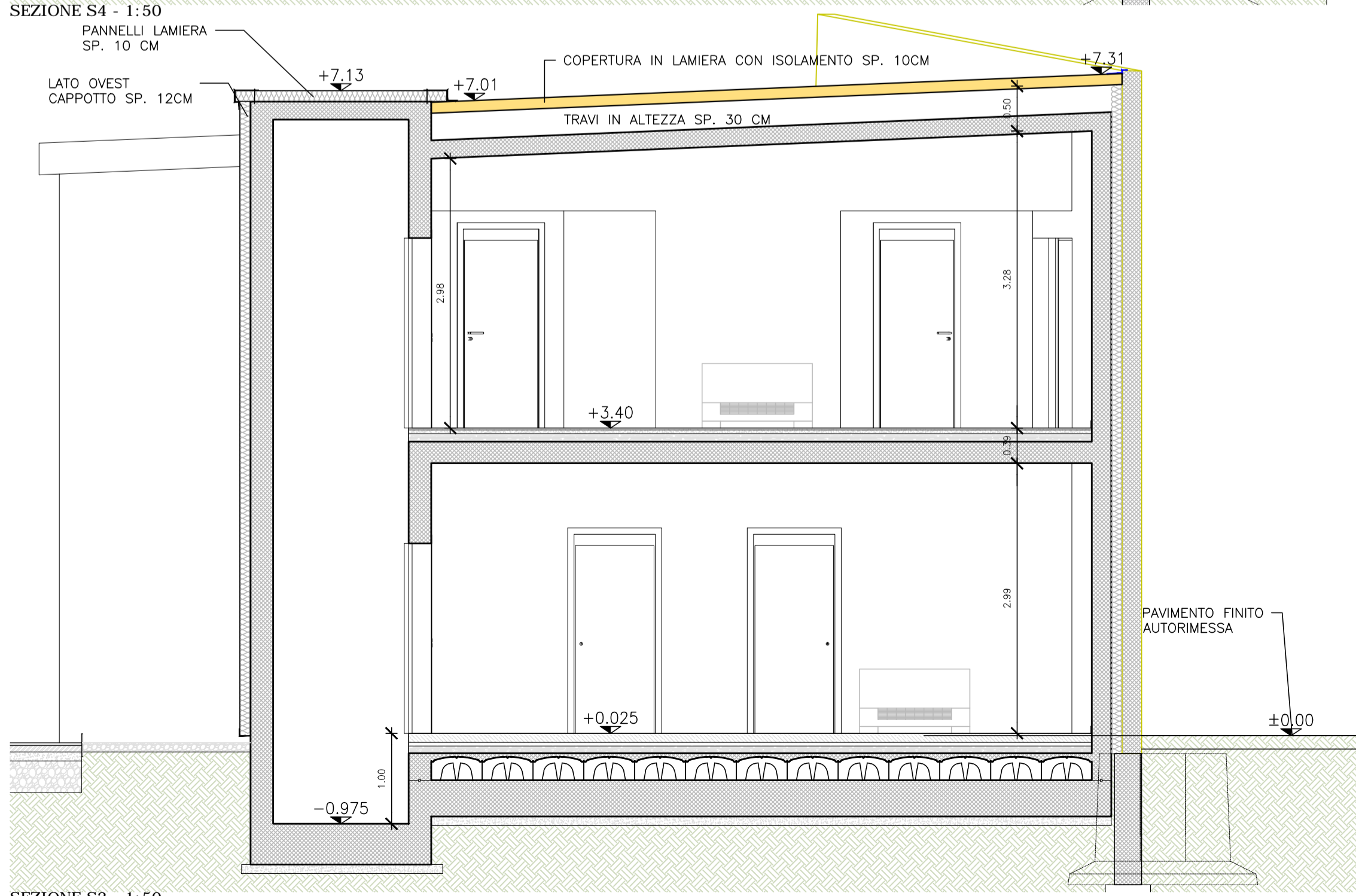

SEZIONE S3 - 1:50

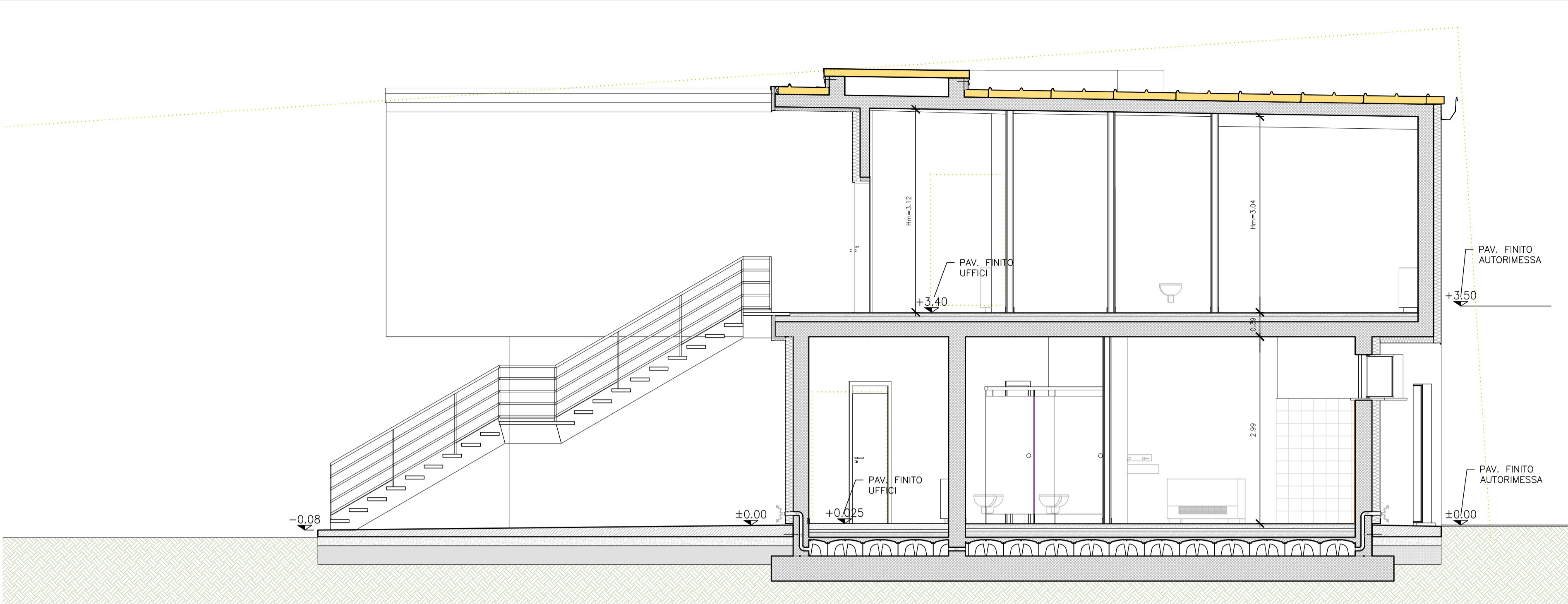

SEZIONE S1 - 1:50

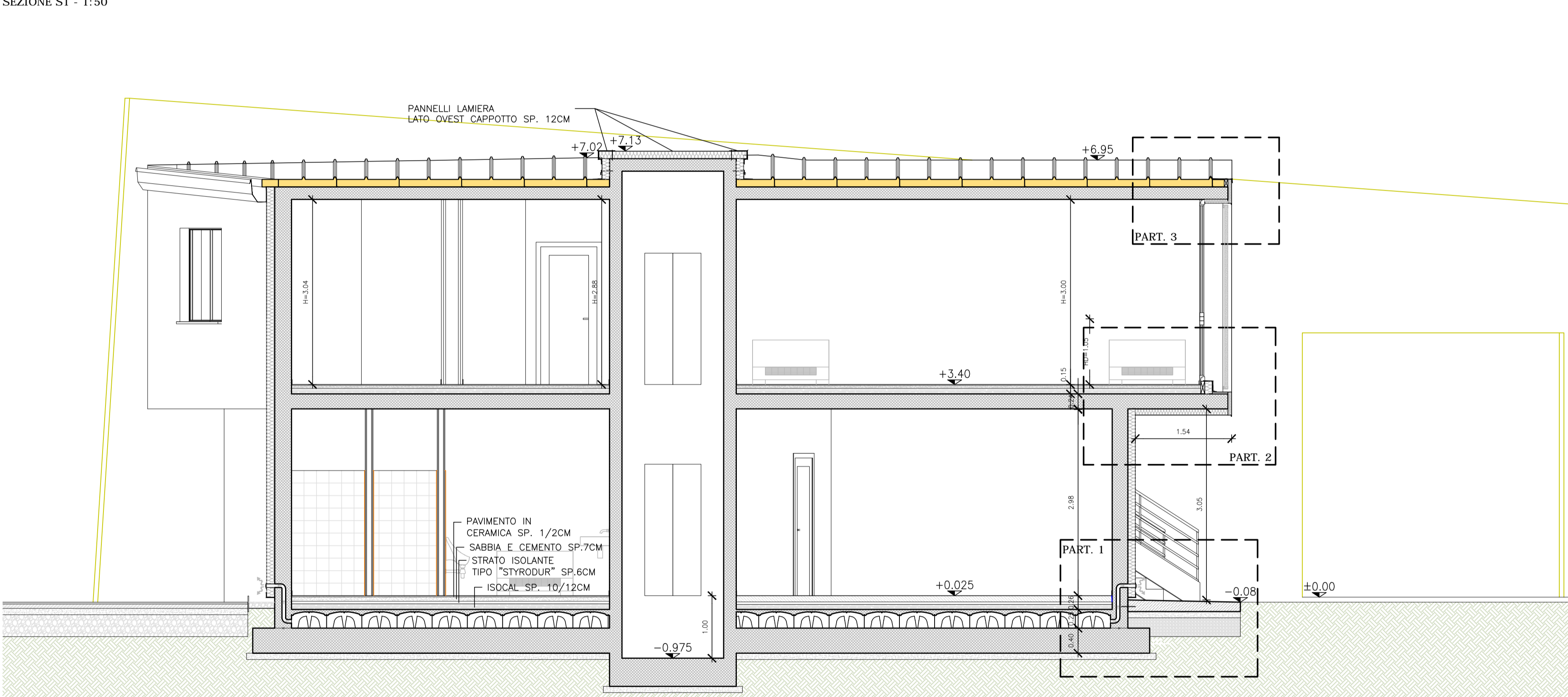

SEZIONE S5 - 1:50

- PANNELLO SANDWICH CON POLIURETANO 10 CM E LAMIERA GRECCATA FRENOVAPORE INTERNO
- LAMIERATI IN ACCIAIO ZINGATO VERNICIATO
- TERMOCAPPOTTO ISOLANTE

COMUNE DI MAROSTICA
 Provincia di Vicenza
 Via L. Tempesta, 17 36063 MAROSTICA (VI)
 C.F. 82000830248 P.IVA 00255650244

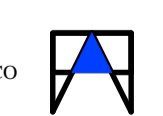
LAVORO		REALIZZAZIONE DELLA SEDE DELLA PROTEZIONE CIVILE 2° STRALCIO PALAZZINA PER SERVIZI		
PROGETTO ARCHITETTONICO		FRANCESCA FURLANETTO architetto Borgo Cattanei 39 31048 San Biagio di Callalta (Tv) P.IVA 03533870261 - Tel. 348 3049386 - archeduemila@gmail.com		
TAVOLA	A06	PROGETTO ESECUTIVO SEZIONI S1, S2, S3, S4, S5		
PROTOCOLLO	H800	DISEGNO	H806	DATA settembre 2016
VARIANTE		SCALA		1:50